förskoleforum.se

NÄRING FÖR NYFIKNA



Studentlitteratur
VINNANDE VETANDE

Näring för nyfikna

Det är ju inte bara barnen som ska växa. För att vägleda barnen rätt, behöver du och din personal också utvecklas. På Förskoleforum, Sveriges största kompetensutvecklingsforum för all personal inom förskolan, kan ni ta del av t.ex. forskning och inspiration precis när ni behöver det på ett snabbt och enkelt sätt.

Vår idé är lättillgänglig information, baserad på vetenskaplig grund och beprövad erfarenhet. Här får ni tillgång till fler än 2 000 artiklar inom ett trettiotal ämnen – enkelt strukturerat och sökbart. Innehållet utgår från de mål och riktlinjer som finns i förskolans läroplan, och är framtaget i samarbete med experter, forskare och erfarna pedagoger.

- **Lättillgänglig kompetensutveckling**
- **Daglig uppdatering**
- **Vetenskaplig grund & beprövad erfarenhet**
- **Praktiska verktyg & nya idéer**
- **Personligt anpassat**

Du hittar en stor mängd artiklar om språkutveckling i förskolan.



Specialpedagogik i förskolan är ett av många teman på Förskoleforum.





”Förskoleforum har varit ett lyft för hela vår enhet. Det vi tillsammans uppskattar mest är nog formatet. En artikel som lyfter det kärnfulla och som vi snabbt kan arbeta vidare med.”

Fredric Gieth
Rektor, Borås stad



”De olika nivåerna på materialet hjälper oss att stötta vår personal oavsett utbildningsbakgrund.”

Karin Vestman
Resultatenhetschef, Avesta



”Vi har valt att all vår personal i förskolan i Vetlanda kommun ska ha tillgång till Förskoleforum. Vi ska arbeta på vetenskaplig grund och här finns många intressanta artiklar hämtade från forskare inom olika områden. De är enkla att hitta och lätta att ta till sig. Det finns också många tips på olika projekt som förskolan kan ha nytta av. Förskoleforum är enkelt att lära sig och smidigt att surfa runt i. Vi tycker det är viktigt att erbjuda ett modernt digitalt forum för vår personal.”

Helene Gustavsson
Verksamhetsutvecklare förskola, Vetlanda kommun

Några av Förskoleforums många uppskattade skribenter som delar med sig av sin kunskap och ger dig inspiration och verktyg att omsätta teori i praktik.



Maria Heimer,
skolbibliotekarie, lärare, författare och föreläsare.



Ann S. Pihlgren,
fil.dr i pedagogik och forskningsledare vid Ignite Research Institute.



Anna Hellberg Björklund,
leg. psykolog och specialistpsykolog i pedagogisk psykologi.

Forskning, idéer & inspiration

Lättillgänglig kompetensutveckling

På Förskoleforum kan du och dina medarbetare ta del av aktuella teman, den senaste forskningen och nyheter inom förskolans värld. Det finns en stor bredd av läsvänliga artiklar inom förskolans alla områden som ni enkelt kan dela och samtala kring.

Daglig uppdatering

På Förskoleforum publiceras en artikel varje dag. Varje vecka får ni ett nyhetsbrev med de senaste artiklarna.

Vetenskaplig grund & beprövad erfarenhet

Innehållet är framtaget i samarbete med ledande experter, forskare och erfarna pedagoger och utgår från de mål och riktlinjer som finns i förskolans läroplan.

Ledarskap i förskolan är ett av många teman på Förskoleforum.



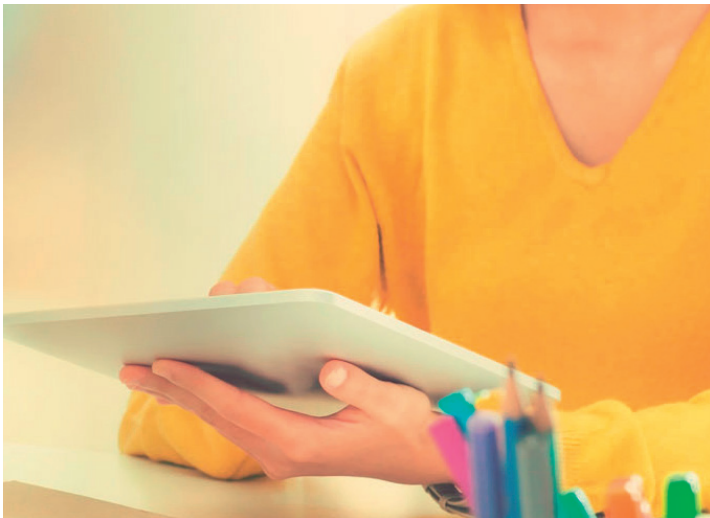

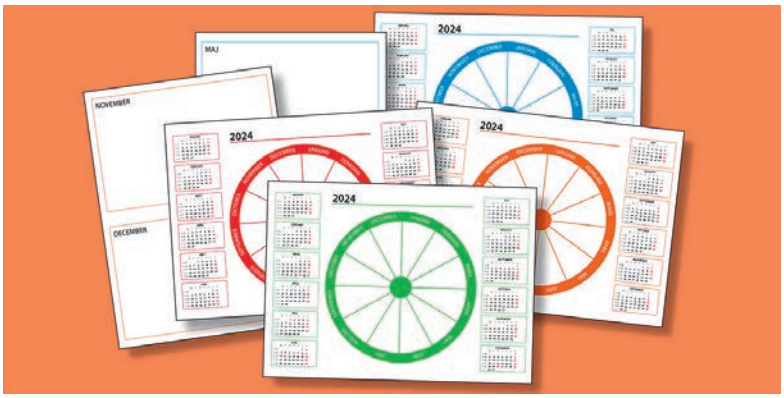

Få tillgång till praktiska mallar som underlättar vardagen.

Praktiska verktyg & nya idéer

På Förskoleforum finns en mängd mallar och verktyg som underlättar vardagen, till exempel årshjul för kvalitetsarbetet, vikariehandbok, studiecirklar och artikelserier. Inspireras också till nya arbetssätt och upptäck aktiviteter som kan användas direkt i barngruppen.

Personligt anpassat

Med personlig inloggning har du och dina medarbetare möjlighet att forma Förskoleforum efter era behov och intresseområden. Följ favoritämnen och bokmärk intressanta artiklar för att enkelt hitta tillbaka igen. Dela relevanta artiklar till dina medarbetare t.ex. inför en arbetsplatsträff.

Läs om vägar som leder till en väl fungerande föräldrasamverkan.





De satsar på språket – så stöttar Eslöv sina pedagoger



För att klara det utbildande uppdraget i förskolan krävs inte bara duktiga pedagoger. Det krävs också ordentlig stöttning från ledning och förvaltning. I Eslöv i Skåne har man de senaste åren medvetet satsat på att skapa rätt förutsättningar för personalen. Det handlar om att delta i forskningsprojekt, kompetensutveckla genom bland annat Förskoleforum och genomföra konkreta förbättringar – som helt nya bibliotek.

Förskolan är en ganska ny skolform. Utbildningsuppdraget skrevs in i läroplanen först 2011. Men att ändra traditioner och skapa en ny kultur tar tid. Det menar Eva Mellberg, avdelningschef för förskola i Eslövs kommun.

– Förskolan har inte riktig velat betrakta sig som barnets första skola, men successivt börjar vi tvätta bort daghemskulturen genom att professionalisera och lyfta pedagogernas kompetens, säger hon.

Och i Eslöv är det språkutvecklingen som är i fokus. Ett fungerande språk är avgörande för att lyckas med både skolgång och som människa, menar Eva.

– Nu är jag förvisso svensklärare i botten, men jag tänker att språket är vårt absolut viktigaste redskap.

Insatser för språkliga framsteg

Ett av verktygen som används i språksatsningen är Studentlitteraturs tjänst Förskoleforum. En plattform för kompetensutveckling med tillgång till fler än 2 000 artiklar och nyheter inom läroplanens alla områden.

> *”Förskoleforum är som en stor bukett blommor att plocka från beroende på var man befinner sig som pedagog.*

EVA MELLBERG är avdelningschef för förskola i Eslövs kommun och har mångårig erfarenhet av utvecklingsfrågor inom förskola och skola. Hon är svensklärare i botten och brinner för språkutveckling. Eslövs kommun hamnade i blickfånget hösten 2023 när man beslutade att begära in intyg om arbetstid från vårdnadshavare med barn på förskola.



– Förskoleforum är som en stor bukett blommor att plocka från beroende på var man befinner sig som pedagog, säger Eva.
Hon berättar att plattformen har blivit en viktig och välanvänd resurs i språkutvecklingsarbetet. Här kan pedagoger själva välja fördjupningsmaterial utifrån sin barngrupp och undervisning, och rektorer lyfter ofta forskning och artiklar att diskutera på konferenser. Som exempel på användningsområden tar Eva Mellberg den stora satsningen som nyligen genomfördes på nya förskolebibliotek i kommunen. Alla 27 förskolor utrustades med helt nyinköpta böcker.

– I projektet bad vi alla pedagoger att titta på Maria Heimers filmer om högläsning som finns på Förskoleforum. Högläsning är centralt för barns språkutveckling, säger Eva och fortsätter:

– Tidigare har förskolan varit lite av en slasktratt för utsorterade böcker, men det är jätteviktigt vad vi har för litteratur. Den ska vara både normkritisk och språkutvecklande.
Andra språkinitiativ i kommunen är att jobba utifrån språk- och kunskapsutvecklande arbetssätt (SKUA), och ha tillgång till experter inom språk, läsning och skrivande. Dessutom deltog man, som en av nio kommuner i landet, i det treåriga utvecklingsprogrammet Flerstämmig undervisning i förskolan, med Malmö universitet som forskningspartner.

Men att ligga i framkant och satsa kostar pengar. Här har Eslöv tagit till ett omskrivet grepp genom att begära ut intyg om arbetstid från vårdnadshavares arbetsgivare.

– Det handlar om att frigöra tid för våra pedagoger, men också om att vara varsam med skattemedel och lägga dem på rätt saker. Vi vill även i fortsättningen kunna satsa på att våra barn får den bästa möjliga förskolan, säger Eva Mellberg.

118475

förskoleforum.se

NÄRING FÖR NYFIKNA

Nyfiken på ett förmånligt avtal?

För dig som vill att flera förskolor, t.ex. ett förskoleområde, en stadsdel, kommun eller fristående organisation, ska ha ett gemensamt avtal kan vi erbjuda ett förmånligt pris. Ju fler som går samman, desto bättre erbjudande. All personal inom området får fri tillgång till innehåll, funktioner och material.

Vill du ha ett kostnadsförslag? Kontakta mig så berättar jag mer. Du kan också få ett kostnadsförslag via **forskoleforum.se/offert**

Är du rektor för en eller flera (upp till 4) förskolor och vill beställa ett abonnemang gör du det enklast på **forskoleforum.se/abonnera**



Liselott Svensson
046-31 21 94
liselott.svensson@studentlitteratur.se
Kundansvarig för Förskoleforum

SVANENMÄRKT
Trycksak
3041 0417